Voorbij
De Rode Lijn



Keizersgrachtkerk
zondag 8 november 2026
11:30 – 12:30

Voorbij de Rode Lijn Kerkdienst
8 november 2026

Muziek: Mounira, Diederick Koornstra

Voorgangers: Annelies Jans, Eline van der Kaaden, Remco van Mulligen, Thirza Snoek, Janneke Stegeman

Bijdragen: Elise Aghazarian, Tent of Nations (Meta Floor)

Ondersteuning: Marion de Groot, Martyn Mulder

“Layla”: uit Niemand op de begraafplaats, verhalen en gedichten uit Gaza, van Shrouq Doghmosh

Shepherd Society en **Tent of Nations**
Vandaag collecteren we voor twee Palestijnse initiatieven. Beide initiatieven laten zien hoe mensen, tegen de verdrukking in, blijven werken aan hoop, gerechtigheid en toekomst.
Giften kunnen worden gegeven via de genoemde rekeningnummers.

Shepherd Society, de hulporganisatie van het Bethlehem Bible College. Vanuit Bethlehem biedt zij humanitaire hulp aan mensen in Gaza en op de Westelijke Jordaanoever, onder meer met voedsel, medische zorg en ondersteuning van kinderen en gezinnen. Zo biedt Shepherd Society concrete hulp en hoop, midden in het geweld en de ontwrichting.
Een financiële bijdrage kan overgemaakt worden naar: NL97 TRIO 0321 2409 52 t.n.v. Kairos-Sabeel Nederland, met in de titel 'Shepherd Society'.

Tent of Nations is een vredesproject van de Palestijns-christelijke familie Nassar, vlak bij Bethlehem. Ondanks voortdurende bedreigingen en pogingen tot landonteigening blijven zij zich inzetten voor geweldloos verzet, ontmoeting en vrede. Hun motto: ‘Wij weigeren vijanden te zijn.’
Een financiële bijdrage kan overgemaakt worden naar: NL75 TRIO 0391 0822 21 t.n.v. 'Stichting Vrienden van Tent of Nations Nederland'

Cameraopname
Deze dienst wordt uitgezonden via internet. De beelden zijn live en enkele weken nadien te zien op het YouTube-kanaal van de Keizersgrachtkerk.
De camera hangt achterin de kerk. Sprekers, zangers en musici komen in beeld. Bezoekers in de voorste banken kunnen (van achteruit) in beeld komen
De camera zoomt niet in op bezoekers.

Oefenen van liederen

Muziek

Welkom

Wij zingen: Ya Rab (Palestijns lied)

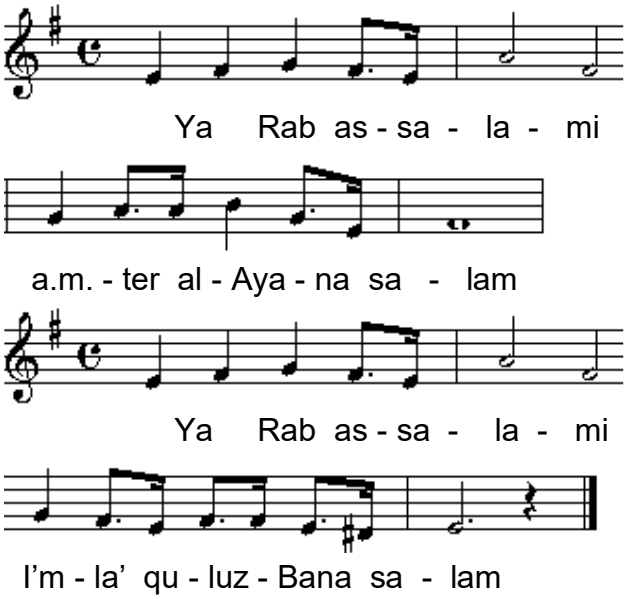

O God van de vrede, regen vrede op ons
O God van de vrede, schenk ons land vrede

Gebed

Bijdrage Tent of Nations

Bijdrage Elise Aghazarian

Wij zingen 'Write my name' (Zayna Azam)

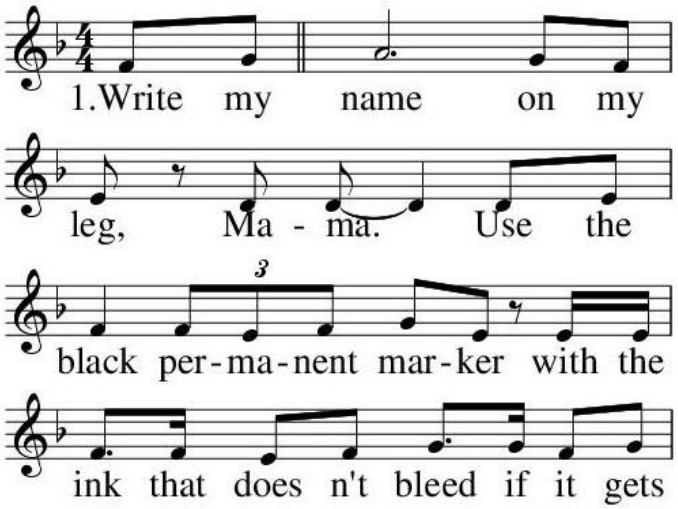

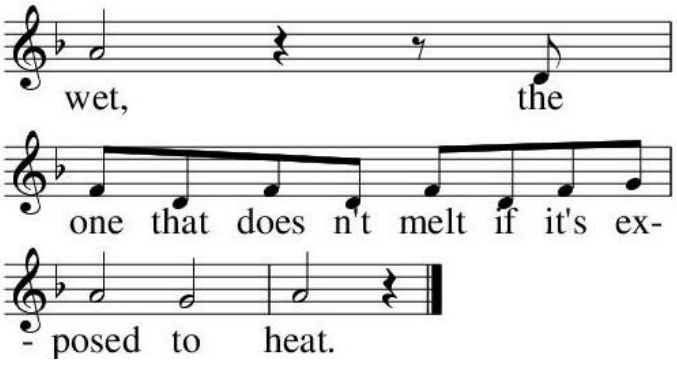

2. Write my name on my leg,
make the lines thick and clear,
add your special flourishes
so I can take comfort in seeing
my mama's handwriting
when I go to sleep.

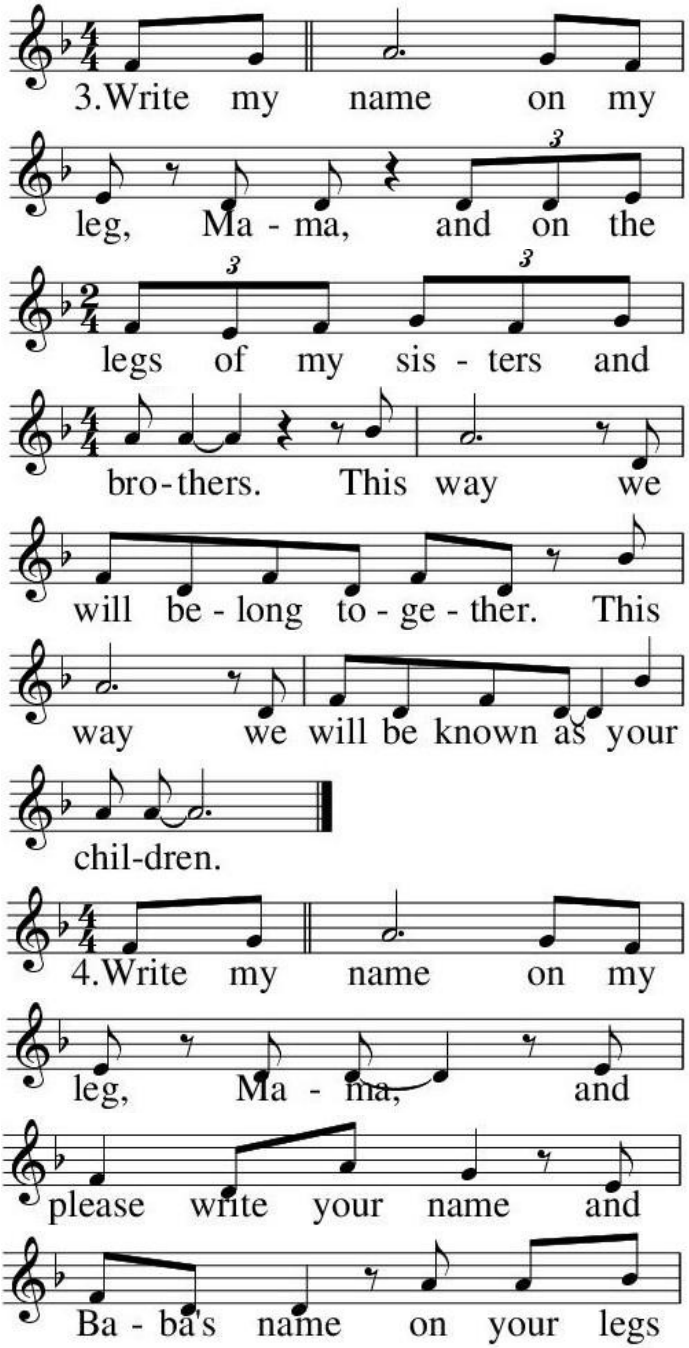

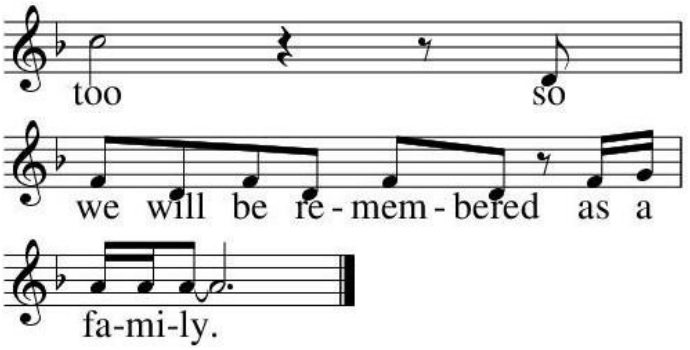
too so
we will be re - mem - bered as a
fa-mi-ly.

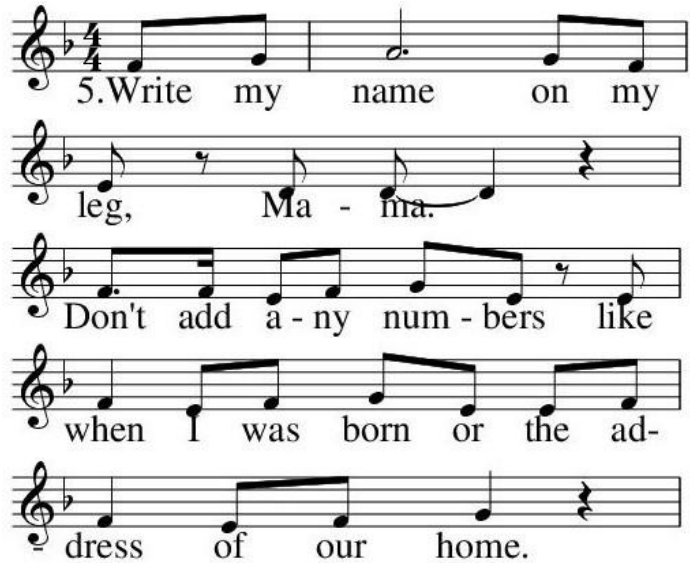
5.Write my name on my
leg, Ma - ma.
Don't add a - ny num - bers like
when I was born or the ad-
dress of our home.
I don't want the world to
list me as a num - ber.
I have a name and
I am not a num-ber.

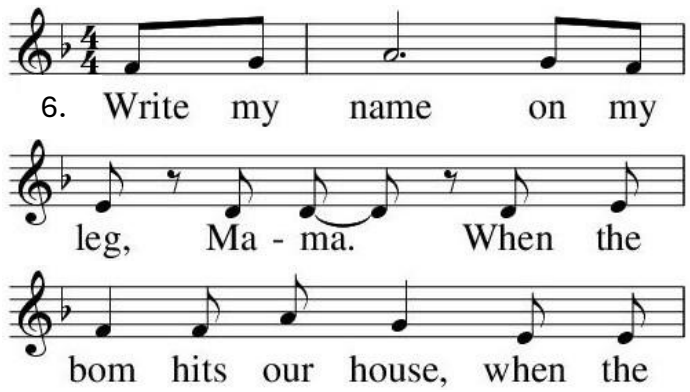
6. Write my name on my
leg, Ma - ma. When the
bom hits our house, when the

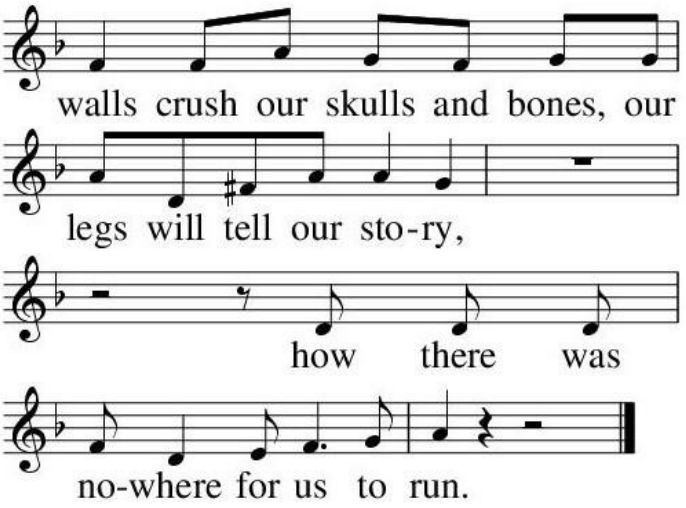

Wij lezen Jesaja 49: 14 – 18

‘De EEUWIGE heeft mij verlaten,
mijn Heer is mij vergeten.’
Maar zou een vrouw haar zuigeling vergeten,
zich niet ontfermen over het kind dat zij droeg?
Zelfs al zou zij het vergeten,
Ik vergeet jou nooit.
Ik heb je in mijn handpalmen gegrift,
je muren staan Mij steeds voor ogen.
Je kinderen haasten zich terug naar huis,
de vijand die je verwoestte en vernielde, trekt weg.
Sla je ogen op, kijk om je heen:
ze stromen in drommen naar je toe.
Zo waar Ik leef – spreekt de EEUWIGE –,
je zult je met hen tooien,
hen dragen zoals een bruid haar sieraden.

Reflectie

Ritueel

Wij lezen het gedicht “Layla”

Bij haar geboorte wist haar moeder niet welke naam ze haar moest geven en koos uiteindelijk iets lichtvoetigs.
Haar vader maakte er een mooie bijnaam van en dat werd de naam die haar familie voortaan zou gebruiken.

Toen ze ouder werd, waren de eerste letters die ze leerde die van haar eigen naam. Ze schreef ze overal: op de muur van het klaslokaal, op haar schoolbank, op de wanden thuis, op deuren, autoruiten en spiegels, zonder zich om de gevolgen te bekommeren.

Ze werd verliefd op een jongen die haar naam in elke boomstam kerfde en in het zand van het strand schreef. Haar favoriete plek was het restaurant dat haar naam op borden, taarten en bekers ijskoffie had gezet.

En nu ligt ze op de vloer van het ziekenhuis, gewikkeld in een wit laken, waarop met hanepoten staat geschreven:
identiteit onbekend.

Mounira zingt met ons: Belofte van de sterren

Laa tifla ba'dal-yawmi yahzan,
Wa laa fuaadul-ummi yushjan.
Ta'aala yaa tifliS-Saghiir,
Haatil-yadayni likay nuTiiR.

Fa-ana u'aahidukal-wafaa',
Ash-shamsu taktubu biS-Diyiaa',
Wan-najmu yushriqu fir-rajaa',
Wal-qamaru yazhowu fis-samaa'.

Geen kinderleed vanaf vandaag,
Geen moederhart dat treurt of klaagt.
Reik mij je handjes heel gauw,
Ik schenk jou al mijn trouw.

De zon schrijft gouden pracht,
De ster brengt hoop in de nacht,
De maan waakt vol van kracht
Ja, de maan straalt voor jou vannacht!

Wa tabassamat baynal-jufuun,
Ahlaamu qalbike kay takuun.
Tasrii ila nuuris-sakan,
Haythul-amanu ma'az-zaman.

Wa ta'allaqat tilkal-uyuun,
Tarwil-manama ma'az-zunuun.
Tamdhii ila ardil-hanan,
Haythus-salamu ma'az-zaman.

No child shall weep or grieve today,
No mother’s heart shall fade away.
Come give your hand, my little one,
For our journey’s just begun,

The sun writes gold in brilliant light,
The star brings hope into our sight,
The moon softly guards your night,
Rest now, my love, in peaceful light.

Gebed

Afsluiting

Zegen

Breken en delen
Bij het verlaten van de kerk breken en delen we brood, voedsel voor onderweg.

Wij zingen bij het verlaten van de kerk:
“We will make no peace”

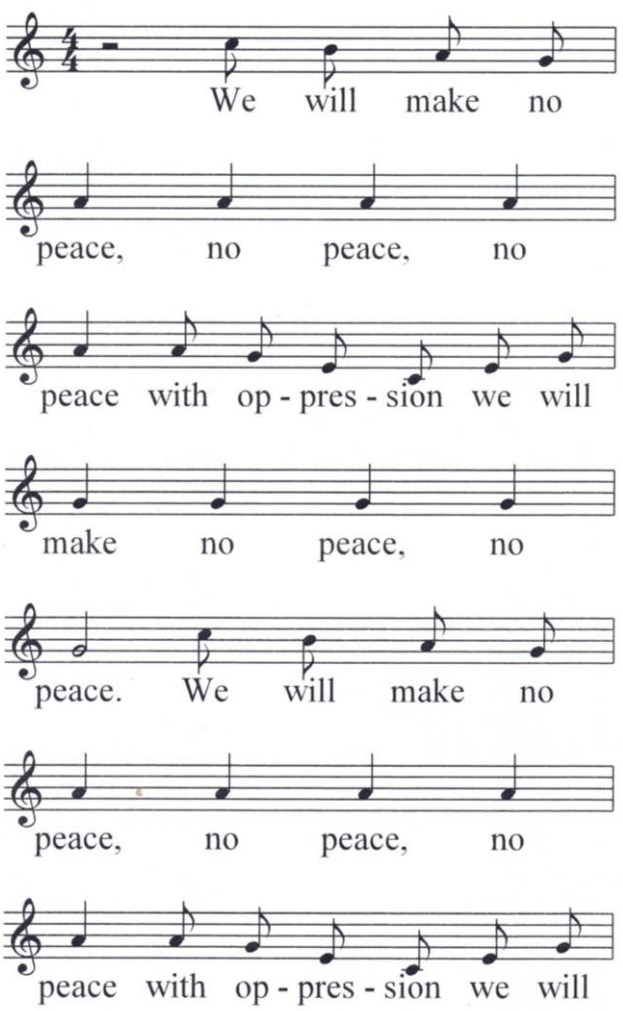

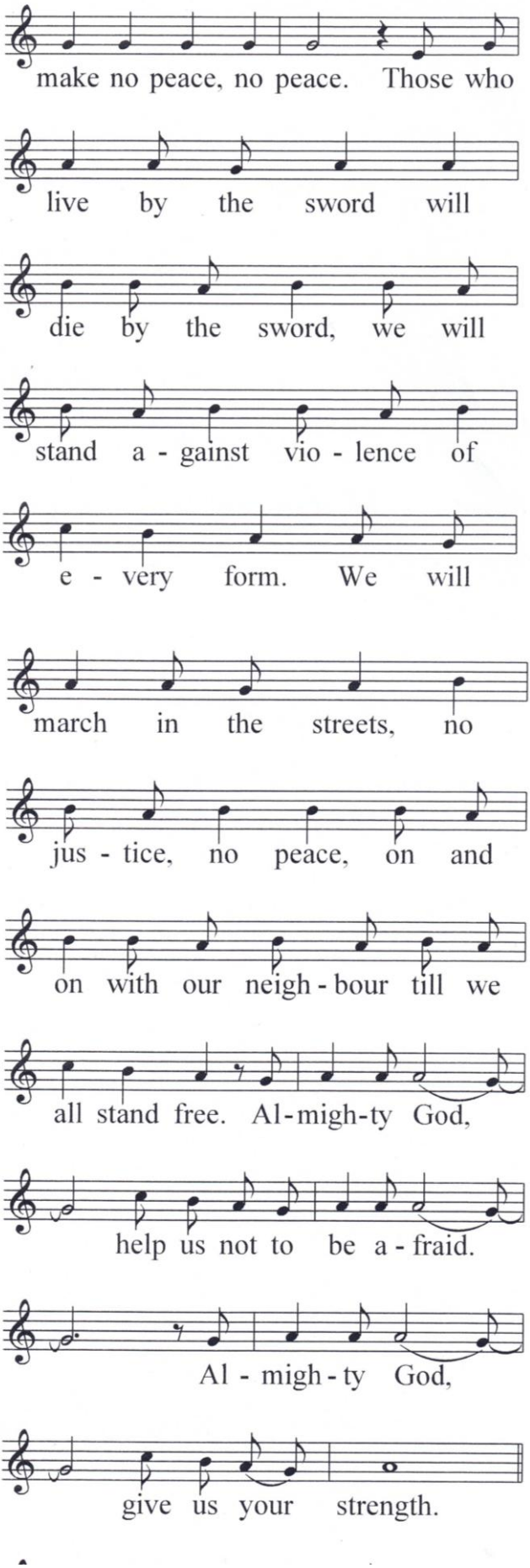
make no peace, no peace. Those who
live by the sword will
die by the sword, we will
stand a - gainst vio - lence of
e - very form. We will
march in the streets, no
jus - tice, no peace, on and
on with our neigh - bour till we
all stand free. Al - migh - ty God,
help us not to be a - fraid.
Al - migh - ty God,
give us your strength.

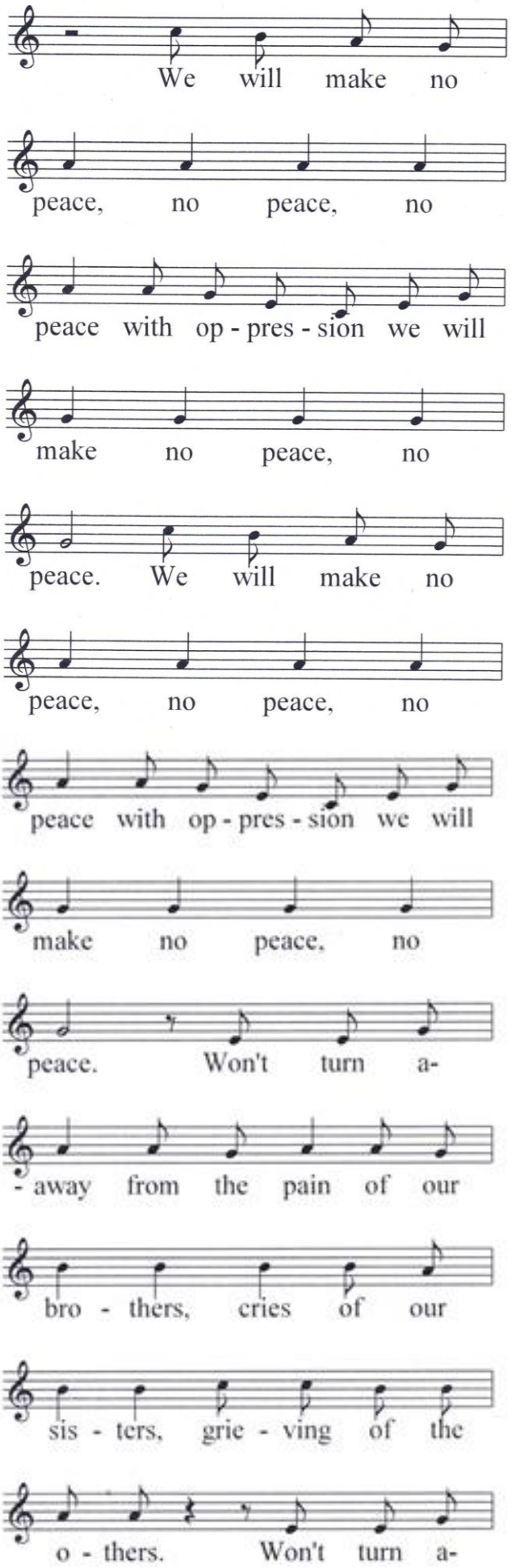
We will make no
peace, no peace, no
peace with op - pres - sion we will
make no peace, no
peace. We will make no
peace, no peace, no
peace with op - pres - sion we will
make no peace, no
peace. Won't turn a-
- away from the pain of our
bro - thers, cries of our
sis - ters, grie - ving of the
o - thers. Won't turn a-

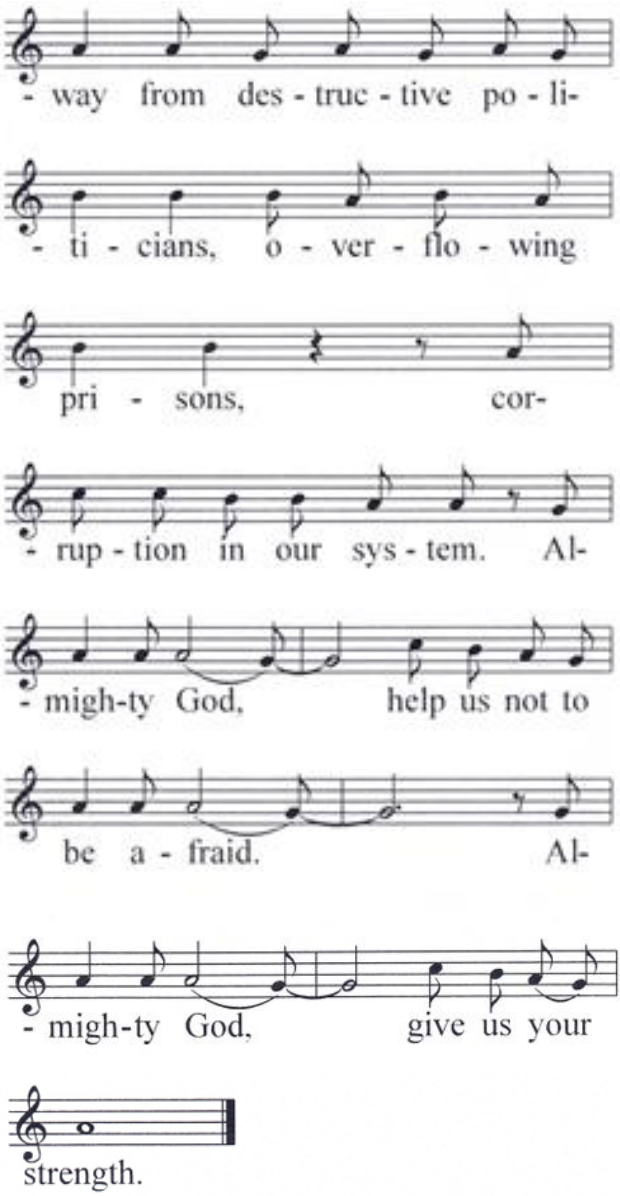

Na afloop van de dienst lopen we gezamenlijk naar de start van de demonstratie op het Museumplein. Neem je liturgie mee, zodat we tijdens het lopen samen kunnen zingen. Bij het lopen naar het Museumplein houden we ons aan alle verkeersregels, en begeven we ons enkel op de paden voor voetgangers.

Deze dienst werd georganiseerd door verschillende voorgangers in samenwerking met het Christelijk Collectief, onderdeel van Kairos-Sabeel Nederland. Op de hoogte blijven van komende activiteiten? Volg ons op sociale media, of meld je aan voor de nieuwsbrief via de website of email.
Instagram: christelijkcollectief
Facebook: Kairos-Sabeel Nederland
Email: christelijkcollectief@gmail.com